

# FOREST 4 FUTURE



Con il supporto di:



relatrice la consigliera

**Maddalena Moro**



Il consorzio forestale del Ticino raggruppa, all'estate 2025, 18 proprietari di boschi, imprese agricole e forestali, imprese boschive.

Nasce nel dicembre del 2000 sulla base di esperienze comuni nel parco del Ticino, è riconosciuto dalla Regione Lombardia nell'ottobre 2001.

I boschi in gestione sono concentrati principalmente lungo il Ticino, nella città metropolitana di Milano. Sono per circa la metà di proprietà privata e per metà di proprietà pubblica, per circa 1.250 ha.

Tra i soci privati, i proprietari delle grandi riserve di caccia che esistevano, fin dal Medioevo, lungo il Ticino e che ne hanno conservato nei secoli il patrimonio forestale.

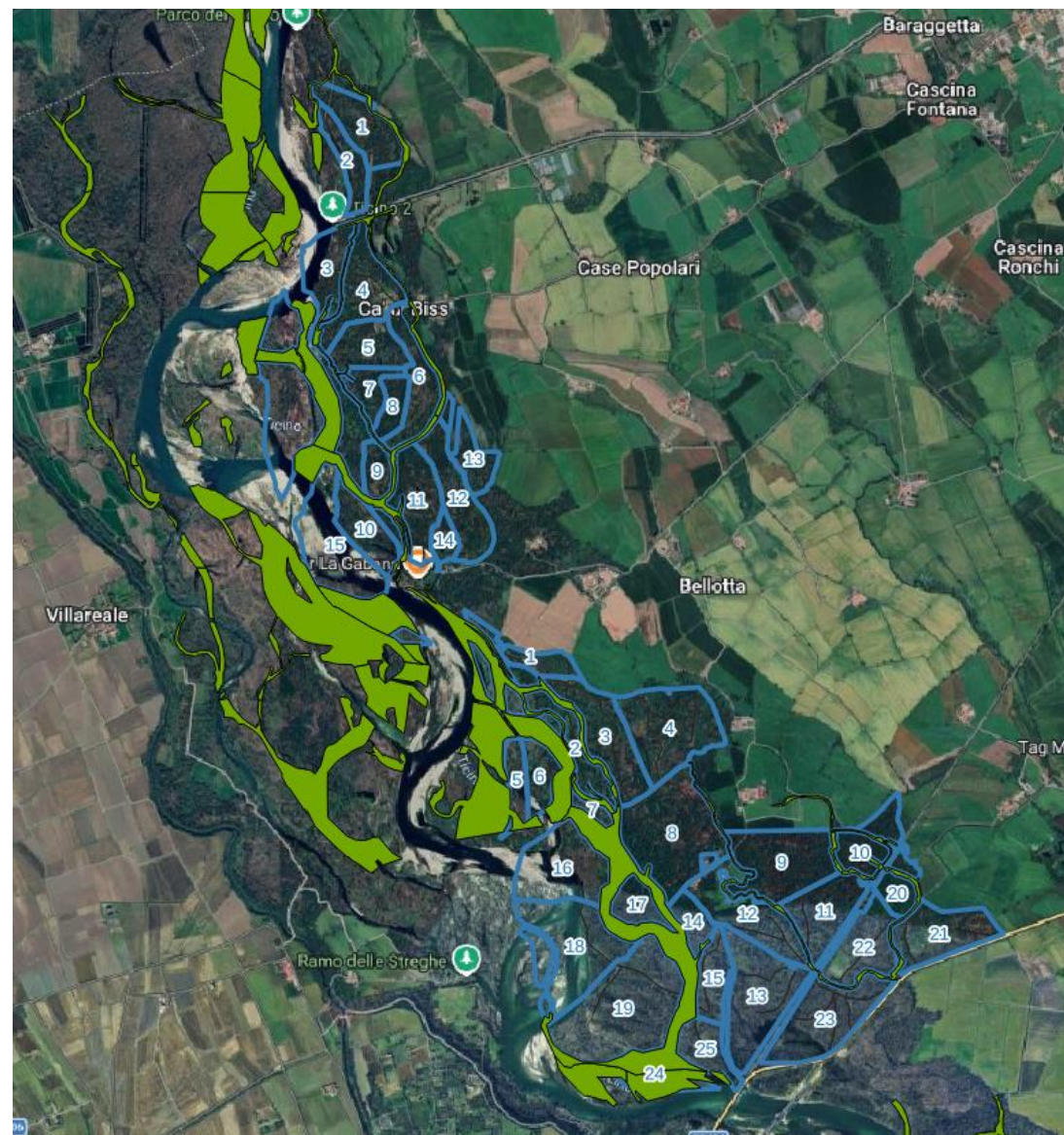

# Poppea

- Nell’agosto 2023 la tempesta “Poppea” ha interessato la metà dei boschi gestiti dal consorzio forestale



In questi due anni e passa molte squadre sono state impegnate nelle sgombero degli alberi abbattuti



# Il recupero forestale

l'estensione e l'intensità del danno richiedono interventi straordinari per il recupero del bosco





# La collaborazione con il Parco

Il Consorzio forestale del Ticino è partner del progetto LIFE così come alcune imprese socie.

Il progetto vedrà attuazione nei boschi del consorzio, che da parte sua cofinanzierà gli interventi di recupero.

I progetti esecutivi specificheranno nel dettaglio i lavori da eseguirsi, che saranno preceduti ed affiancati da altri progetti cofinanziati dalla Regione Lombardia e dall'Unione europea (SRD 12).



FOREST 4 FUTURE



Con il supporto di: Fondazione CARIPLO



**GRAZIE PER L'ATTENZIONE!**



CONSORZIO  
FORESTALE  
DEL TICINO