

Tematica – ECOSISTEMA TERRA
Sottotematica – IL SUOLO

Destinatari – Scuola Secondaria di I grado

COSA C'È SOTTO?

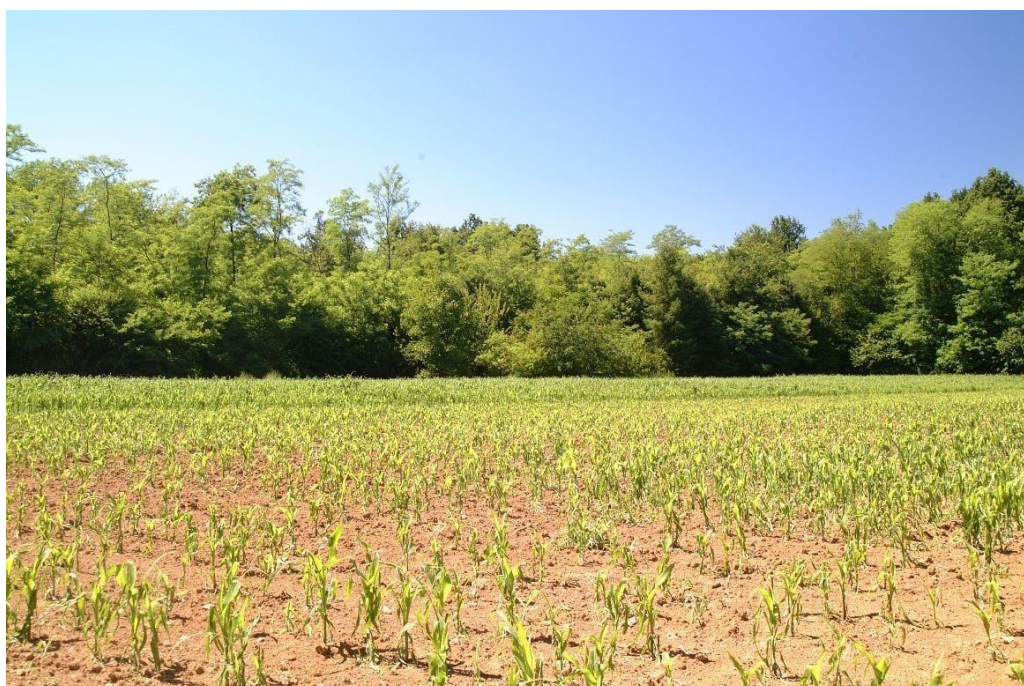

FINALITA' DEL PROGETTO

Cosa c'è sotto i nostri piedi? Cosa si nasconde nella terra che da sempre accompagna la vita dell'uomo? A cosa serve il suolo, perché è così importante per la nostra vita? Con questo progetto si cercherà di rispondere a questi interrogativi circa il grande valore ambientale del suolo. In modo particolare ci si concentrerà poi sulla funzione primaria del suolo: produrre cibo. Ma tutti i suoli sono uguali e possono produrre cibo se lavorati dall'uomo?

PARCO LOMBARDO DELLA VALLE DEL TICINO
PROPOSTE DI EDUCAZIONE AMBIENTALE A.S. 2023/2024

DURATA DEL PROGETTO: un'uscita sul territorio della durata di un'intera giornata (9.30 – 16.30), comprensiva di una lezione e di un laboratorio didattico sul suolo.

LUOGO DI SVOLGIMENTO

Il progetto si svolgerà presso il Centro Parco Cascina Montediviso, Via Brennero 40 - Gallarate

STRUTTURE DI SUPPORTO: Il Centro Parco Cascina Montediviso è dotato di toilette, area ristoro coperta o scoperta, aula conferenze e su prenotazione è possibile pranzare direttamente nella struttura.

PERIODO CONSIGLIATO

Questo progetto può essere proposto durante tutto l'anno scolastico

OBIETTIVI

- Conoscenza dell'importanza del suolo
- Conoscenza e valorizzazione dell'uso agricolo del suolo
- Conoscenza delle buone pratiche agricole presenti nel Parco del Ticino

ATTIVITA' PROPOSTA

L'attività inizia con una escursione alla scoperta del territorio circostante il Centro Parco. In questa fase verranno raccolte in zone diverse del percorso tipologie diverse di terreno. Una volta tornati al Centro Parco si inizierà a gruppi ad analizzare le caratteristiche dei vari terreni: odore, colore, conformazione, e con l'ausilio di lenti di ingrandimento si andranno a ricercare i microrganismi presenti nel terreno.

Una volta terminata la parte di analisi e di ricerca, verrà consegnato ai partecipanti un vasetto dove verranno seminati piante, fiori o erbe aromatiche da portare a casa e da curare in modo che possa "dare frutto"

NOTE LOGISTICHE ED ORGANIZZATIVE

- Per ogni classe (gruppi di max 25/30) è prevista la presenza di un Educatore/Guida Naturalistica abilitato dal Parco del Ticino
- In caso di gruppi più numerosi, questi verranno suddivisi in due sottogruppi che parteciperanno alternativamente a un'escursione lungo i sentieri attigui alla struttura del Centro Parco.

QUOTA DI PARTECIPAZIONE

Giornata intera 180 € a classe comprensiva di tutte le attività previste.

CONTATTI

Centro Parco Cascina Monte Diviso didatticambientale@cascinamontediviso.it

Telefono 348.3924880

Parco Ticino

Ufficio Educazione Ambientale e Turismo

Via Isonzo 1, Pontevecchio di Magenta – 20013 Magenta (MI) Tel:

02-97210.259 – Fax: 02-97950607

educazioneambientale@parcoticino.it - www.parcoticino.it

PREDISPOSIZIONE A CURA Dott. Walter Girardi, Guida Naturalistica ed Escursionistica del Parco del Ticino in ottemperanza della delibera n29 del 06.03.2013 e sua integrazione n 33 del 20.03.2013.

