



**50<sup>th</sup>**  
**anniversary**  
of UNESCO's MAB Programme

# APPARTENERE AD UN TERRITORIO MAB UNESCO QUALE SCELTA ETICA E OPPORTUNITÀ TERRITORIALE: LA RISERVA DELLA BIOSFERA TICINO VAL GRANDE VERBANO



**Riserva MAB UNESCO Ticino Val Grande Verbano: opportunità per il territorio**

Francesca Trotti (Ufficio MAB della Riserva della Biosfera Ticino Val Grande Verbano)

25 Novembre 2021

# Riserva della Biosfera Valle del Ticino: Le origini

1999

## *I Parchi del Ticino: Una Riserva della Biosfera?*

- Negli stessi anni '70 in cui l'UNESCO lanciava a livello internazionale **una idea innovativa di salvaguardia delle risorse naturali, sintetizzata nel titolo "Man and Biosphere"**, a livello locale una **comunità umana prendeva coscienza diretta** del pericolo di perdita irrimediabile del patrimonio naturale e culturale del suo " fiume azzurro", il Ticino, e dell'intero territorio della valle e **ne chiedeva con forza la salvaguardia**.
- ..Quando l'UNESCO ha elaborato il Programma "Uomo e Biosfera" sicuramente aveva una **visione realistica dei contrasti sociali che nascono sull'uso delle risorse naturali**, ma è indubbio che in certe contingenze territoriali essi sono più forti, se non estremi, e **vincere per le lungimiranti ragioni della natura non è scontato**.
- ..L'inclusione nella Rete Mondiale delle Riserve della Biosfera di un'area critica, che si trova ad affrontare sfide di compatibilità, non può che arricchire l'esperienza globale. D'altro lato una Riserva della Biosfera può trovare nella Organizzazione internazionale e nella comunità mondiale della rete MAB **legittimazione e sostegno per affrontare nel suo territorio una esperienza difficile**.
- ..Un grande contributo dei Parchi del Ticino, come Riserva della Biosfera, è **individuabile nella dimensione e posizione geografica dell'area di transizione**, che nel modello MAB non richiede confini definiti. Quest'area è potenzialmente espandibile mentre il modello è esportabile ad altri territori della Pianura Padana, dove piccole Riserve Regionali rischiano di vedere scomparire patrimoni naturali relitti per l'eccessiva frammentazione e la mancanza di corridoi ecologici e zone tampone.

### CONSERVAZIONE

**PATRIMONIO** unico di **BIODIVERSITA'** in un territorio fortemente antropizzato

### SVILUPPO

**rafforzamento e perfezionamento del MODELLO DI SALVAGUARDIA E SVILUPPO** già perseguito dai Parchi

### SUPPORTO LOGISTICO

**ESPERIENZA** decennale in termini di gestione, conservazione, ricerca educazione ambientale e informazione

**Risultati TANGIBILI** non solo nello stato degli indicatori biologici, ma anche nel **CONSENSO** di molta della comunità umana più direttamente coinvolta

## 2002: Riserva MAB Valle del Ticino

Nel 2002 la **Valle del Ticino** nel suo insieme (piemontese e lombardo) è stata riconosciuta come Riserva della Biosfera MAB ed è entrata a pieno titolo nella Rete Globale delle Riserve di Biosfera.

- **2 Enti Parco**
- **97.200 ettari**
- **c.ca 100 Km di lunghezza**
- **58 comuni**
- **579.000 abitanti**

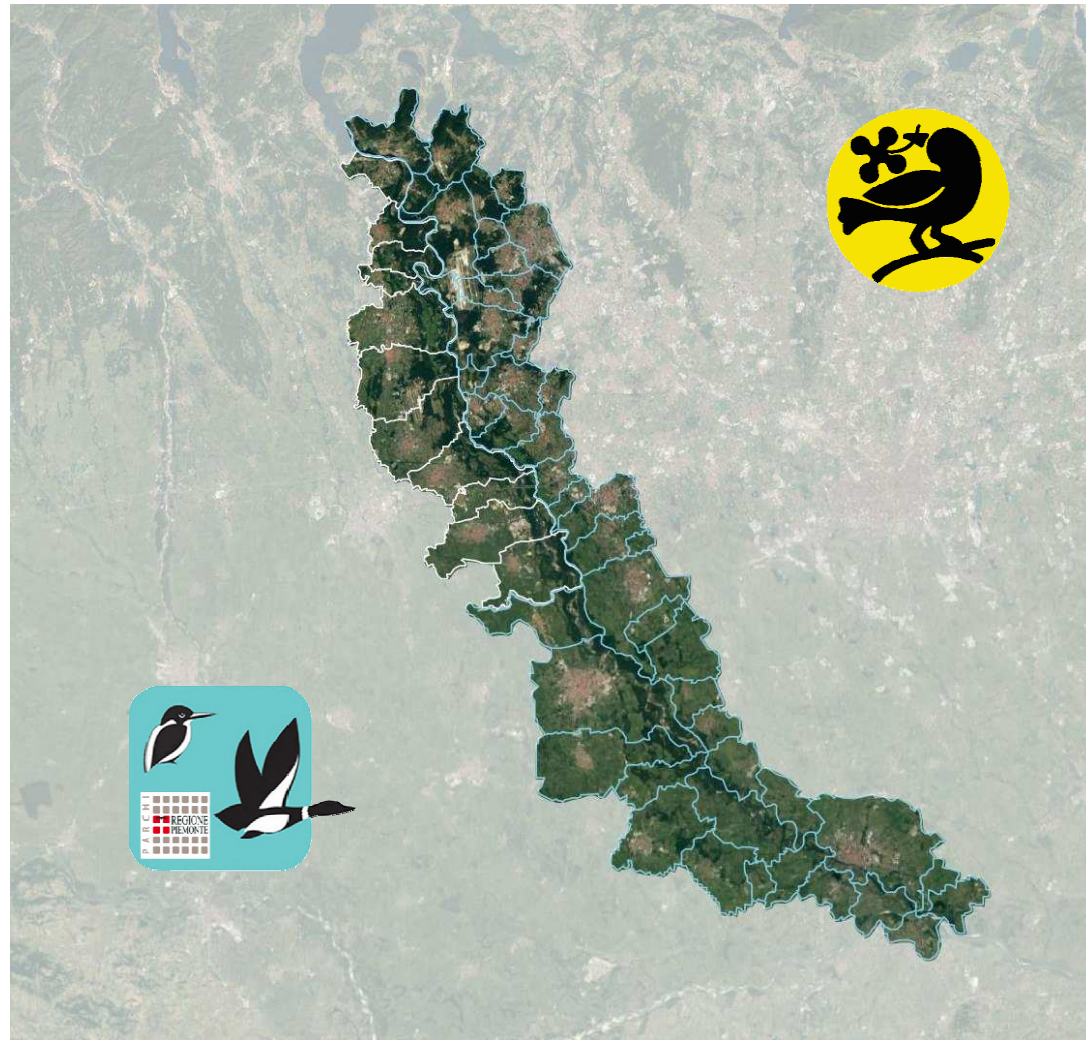

# 2014: Riserva MAB Valle del Ticino - prima estensione

- Proposta nel **2012** in occasione del rapporto decennale di revisione periodica
- Inclusione dei comuni piemontesi della "Comunità delle aree protette", dell'area delle colline novaresi e della Riserva di Fondo Toce



- **Governance della Riserva**

**ASSEMBLEA CONSULTIVA**

**COMITATO ESECUTIVO**

**UFFICIO MAB**

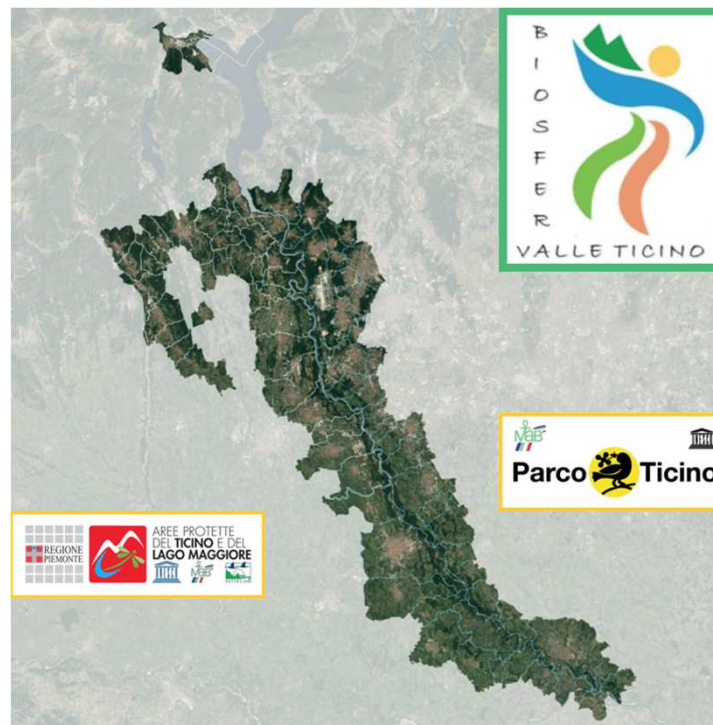

Le esperienze messe in campo dall'inizio della gestione dei Parchi, spesso in forte conflitto con le scelte economiche dell'ambito regionale circostante, indicano che **le strategie già sperimentate, come la zonizzazione, il regime dei vincoli ed i piani di settore, rendono possibili attività economiche nel rispetto e nella conservazione a lungo termine delle risorse ambientali e nel mantenimento o recupero della qualità ambientale;**

**potenziale maggiore COINVOLGIMENTO della popolazione locale rispetto agli obiettivi e alle azioni di conservazione, gestione del territorio e sviluppo sostenibili che i Parchi stanno da anni perseguendo**

# 2018: Riserva MAB Ticino Val Grande Verbano

- Candidatura nel **settembre 2017**
- Estensione sino al confine svizzero includendo l'ambito del Lago Maggiore, dei Comuni rivieraschi, il Parco Nazionale della Val Grande e il Parco Regionale Campo dei Fiori.
- Riconoscimento nel **luglio 2018**



- **2 Regioni**
- **4 Enti Parco**
- **18 aree protette**
- **48 siti** della rete **Natura 2000**
- **332.163 ettari**
- **Oltre 200 comuni**
- **1.031.464 abitanti (gen. 2021)**
- **Sesia-Val Grande Geopark**
- **2 Siti World Heritage Convention (Sacri Monti e aree palafitticole)**

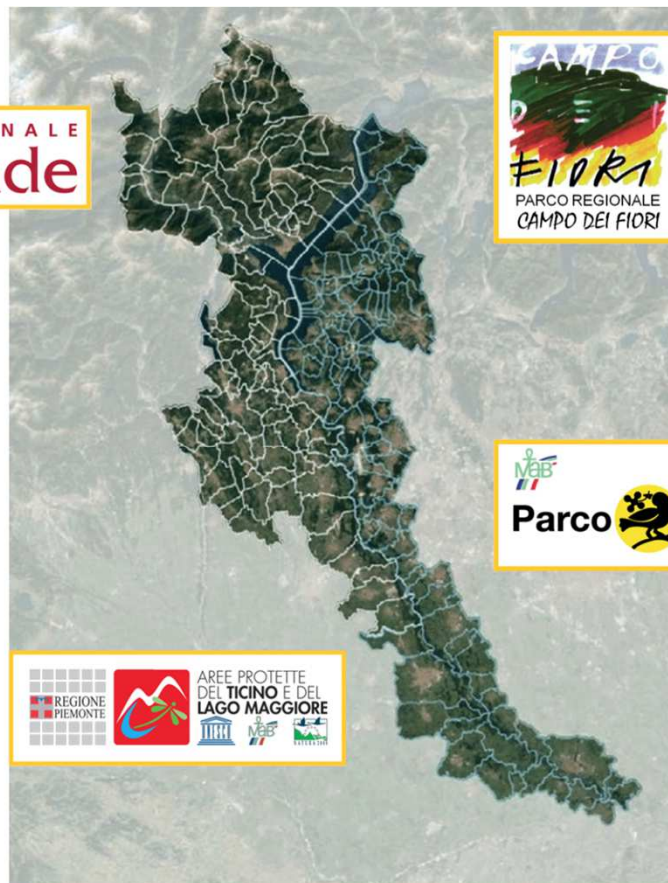

## Parchi in rete e connettività territoriale per lo sviluppo sostenibile integrato:

**CONSERVARE** il ricco mosaico di biodiversità, gli ecosistemi, le connessioni ecologiche ed il paesaggio,  
**PRATICARE** modelli di sviluppo sostenibili ed **ESPORTARLI** al di fuori delle aree protette, **SUPPORTARE** progetti culturali, educativi e di ricerca di conservazione e di sviluppo sostenibile.

**Interconnessione bioregionale ad ampia scala**  
**INTERCONNETTERE** bioregione Alpina, bioregione Continentale e bioregione Mediterranea allargando la Riserva esistente ricomprendendo l'intero bacino imbrifero del Ticino e del lago Maggiore, anche nella prospettiva di addivenire alla creazione della successiva **RISERVA TRANSFRONTALIERA ITALO-SVIZZERA**

# Riserva MAB Ticino Val Grande Verbano



## GLI ELEMENTI CHIAVE della Riserva

**PATRIMONIO UNICO DI BIODIVERSITÀ:** il 41% del territorio è interessato da aree protette o da siti della rete Natura 2000, inseriti in progetti di rete ecologica a scala sovraterritoriale.

**ORGANIZZAZIONE TERRITORIALE SOVRAORDINATA ANCHE DI TIPO VOLONTARIO**

**DIFFUSA ESPERIENZA DI ATTIVITÀ E DI PROGETTUALITÀ** fortemente caratterizzate da una **SPICCATA ATTENZIONE AI PRINCIPI DELLO SVILUPPO SOSTENIBILE**, con il coinvolgimento di stakeholder dinamici ed interessati

**ARTICOLAZIONE E PLURALITÀ DIVERSIFICATA DI ATTIVITÀ CHE ATTRAVERSANO TUTTI I PIU' IMPORTANTI SETTORI DELLE AZIONI UMANE (E RELATIVE PROBLEMATICHE)**

**CONTESTO CONNETTIVO, MATERIALE ED IMMATERIALE, DI FORTE IMPRONTA STORICO-CULTURALE;** di comunità e di identità locali riconoscibili; di progetti, produzioni culturali ed eventi multidisciplinari con il richiamo di flussi locali e di ampia scala; di reti e di relazioni nel campo della educazione, della formazione e della ricerca di rilievo nazionale ed internazionale.

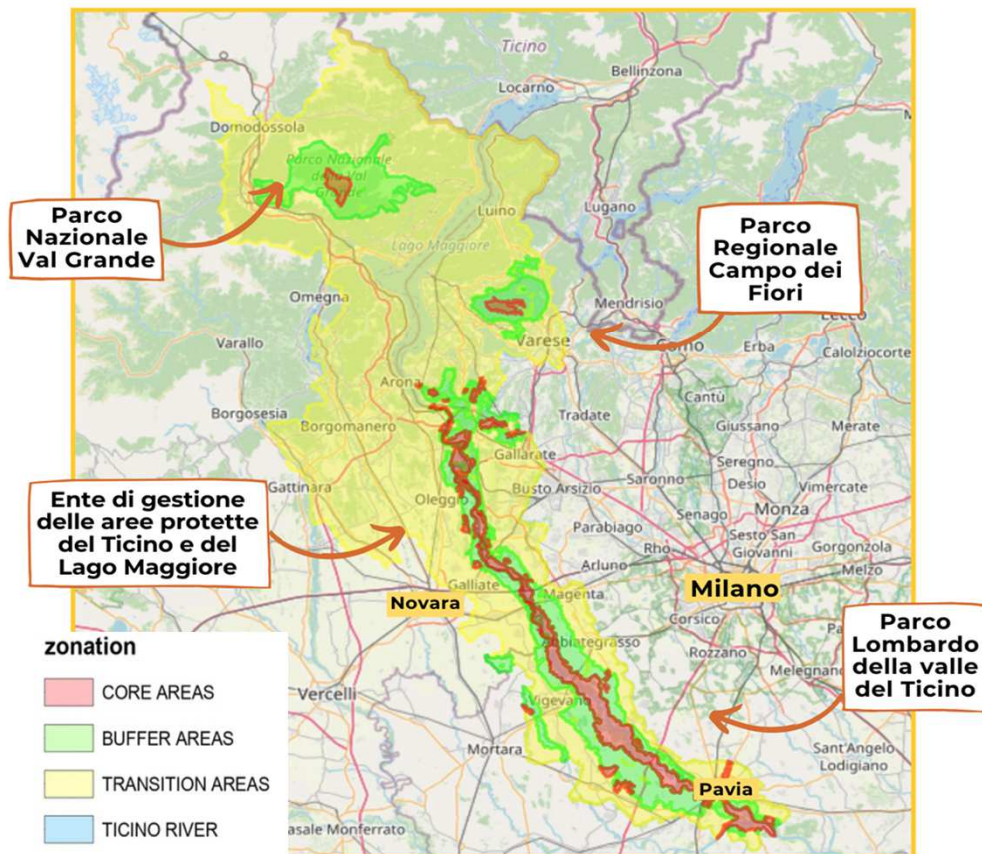

# GRAZIE!

---

**Francesca Trotti**

Telefono:

**348 4168619**

Posta elettronica:

**[ufficiomab@parcoticino.it](mailto:ufficiomab@parcoticino.it)**

**[francesca.trotti@parcoticino.it](mailto:francesca.trotti@parcoticino.it)**

