

APPARTENERE AD UN TERRITORIO MAB UNESCO QUALE SCELTA ETICA E OPPORTUNITÀ TERRITORIALE: LA RISERVA DELLA BIOSFERA TICINO VAL GRANDE VERBANO



Una finestra sull'Europa per la Riserva della Biosfera

Philip Costeloe (Coordinatore EMAS, JRC di Ispra)

26 Novembre 2021

Joint Research Centre – JRC

Centro Comune di Ricerca - CCR

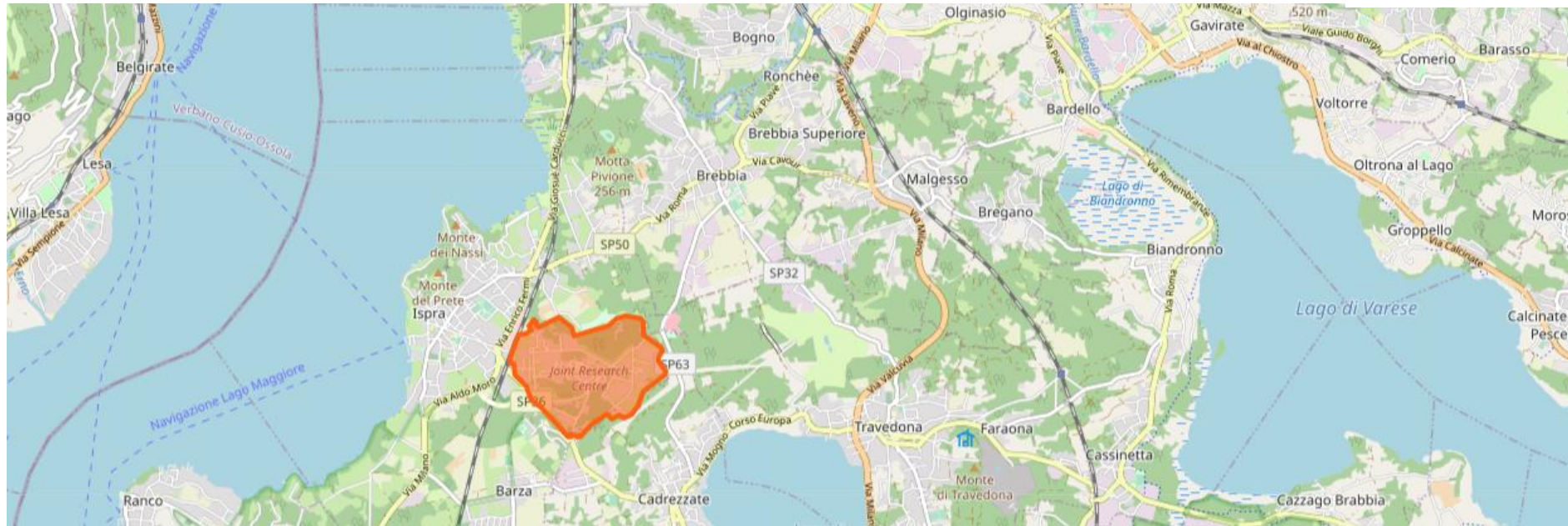

- Servizio scientifico e della conoscenza della Commissione europea che impiega scienziati per condurre ricerche al fine di fornire **consulenza scientifica indipendente e sostegno alla politica dell'UE**.
- Principali aree tematiche: **risorse sostenibili, trasporti, efficienza energetica e cambiamento climatico**, crescita e innovazione, sicurezza, migrazioni, salute protezione dei consumatori e sulla protezione nucleare
- Supporto etico alla **sostenibilità locale** con la divulgazione dei principi del **Green Deal europeo**



Promozione delle politiche del Green Deal

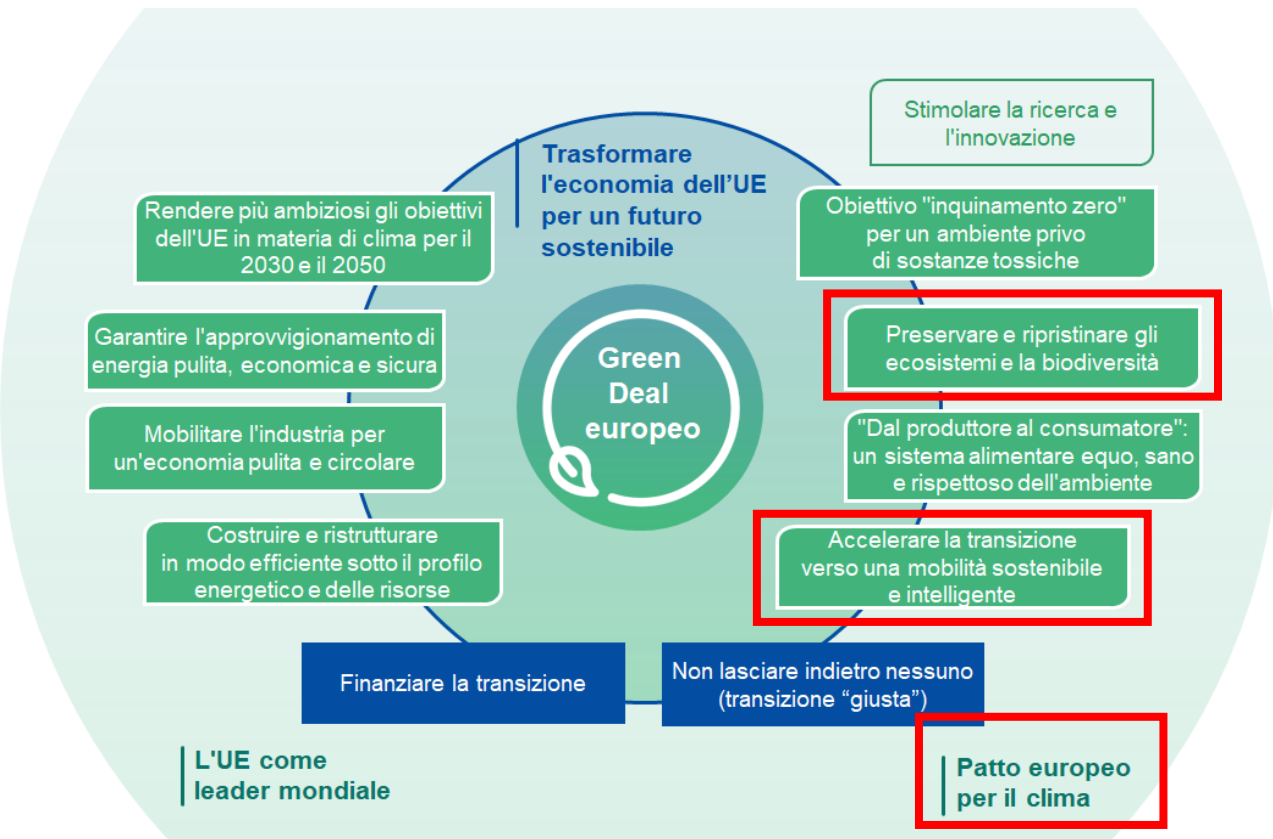

NUOVA STRATEGIA FORESTALE DELL'UE PER IL 2030

Le foreste sono essenziali per il nostro benessere e la nostra salute, così come per quella del pianeta. Ricche di biodiversità, sono importantissime anche nella lotta contro i cambiamenti climatici.

La strategia forestale dell'UE **migliorerà la quantità e la qualità** delle foreste nell'Unione. Si prefigge di:

- aumentare la copertura forestale nell'UE nel rispetto dei principi ecologici
- migliorare la resilienza delle foreste dell'UE

150 trees and shrubs for planting!
13-45, 21 November 2019
Meeting Point: Via Olanda, Building 52
Ispra Site Management Infrastructure Unit

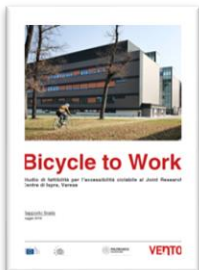

Esempio di collaborazione allo sviluppo territoriale

Mobilità ciclabile - Bicycle to work

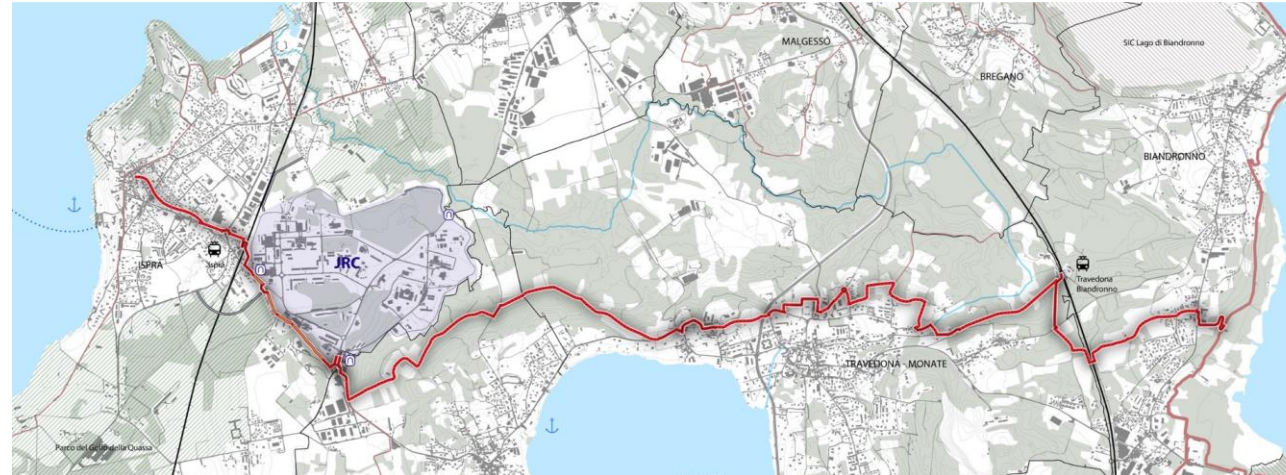
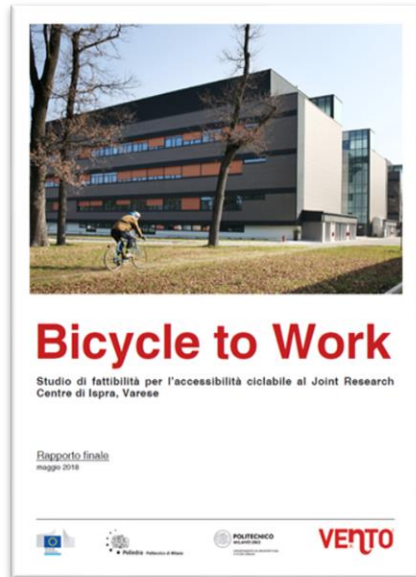

- Protocollo “**Bicycle to work**” tra JRC, provincia di Varese e i sindaci dei comuni interessati (Ispra, Cadrezzate, Travedona Monate e Biandronno).
- Dall’ideazione agli accordi alla realizzazione in tempi brevi:
2018: JRC ha commissionato al Politecnico di Milano lo **Studio di fattibilità per l’accessibilità ciclabile al JRC di Ispra** sull’asse che congiunge il lago Maggiore ad Ispra al lago di Varese
2021: impegno alla realizzazione della Provincia di Varese
2022-2023: prevista realizzazione dei lavori

Esempio di politica europea

Patto dei Sindaci per il Clima e l'Energia

- Riunisce gli enti locali che si impegnano volontariamente a **sostenere l'attuazione degli obiettivi climatici ed energetici dell'UE** (menzionato anche nel Green Deal)
- Più 9600 firmatari, di cui circa 9000 in Europa (più di 4000 solo in Italia).
- Come funziona: gli enti locali si impegnano a presentare un **piano d'azione per l'energia Sostenibile e il Clima (PAESC)**, con l'analisi della situazione attuale, obiettivi e azioni
- Come aderire: presentare l'iniziativa al consiglio comunale, se approvata firmare il documento di impegno per adesione formale e redigere il PAESC (<https://www.pattodeisindaci.eu/> - info@eumayors.eu)
- Contributo di JRC: valutazione e approvazione dei PAESC presentati e indicazioni per migliorarli (Helpdesk tecnico dedicato)



Target 2020	-20% emissioni di CO ₂
Target 2030	-40% emissioni di CO ₂
Target 2050	città decarbonizzate e resilienti

Collaborazione tra JRC e MAB dal 2019

Una finestra sull'Europa e sul territorio locale

Aree di comune interesse

- **ricerca e sperimentazione** su tematiche quali la sostenibilità delle risorse e dei trasporti, l'efficienza energetica, le azioni di mitigazione degli effetti delle attività umane sul clima e l'ambiente, l'innovazione e le buone pratiche sui temi della sostenibilità socio-economica e ambientale
- condivisione della reciproca rete di **contatti e partnership** per le iniziative comuni (es. convegni, seminari)
- collaborazione sui temi relativi all'attività di **educazione, sensibilizzazione e formazione ambientale (es. Green school)**

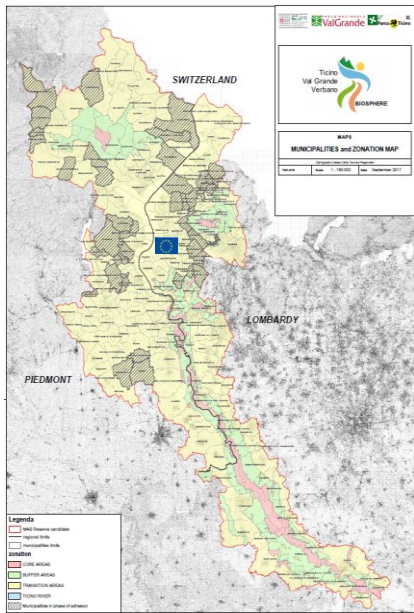

Idea di firmare un
Protocollo di
intesa JRC-MAB

GRAZIE!

Philip Costeloe

Telefono:

+39 0332 786436

Posta elettronica:

Philip.Costeloe@ec.europa.eu

