

LEGENDA			
	CONFINI DEL PARCO REGIONALE		ZONE BF zone naturalistiche parziali botanico - forestali
	FIUME TICINO		ZONE ZB zone naturalistiche parziali zoologiche - biogenetiche
	ZONE A zone naturalistiche integrali		ZONE G1 zone naturalistiche parziali geologico - idrogeologiche
	ZONE B1 zone naturalistiche orientate		MONUMENTO NATURALE
	ZONE B2 zone naturalistiche di interesse botanico forestale		BENI DI RILEVANTE INTERESSE NATURALISTICO
	ZONE B3 aree di rispetto delle zone naturalistiche perfluviali		AREE D1 aree già utilizzate a scopo socio-ricreativo
	ZONE C1 zone agricole e forestali a prevalente interesse faunistico		AREE D2 aree già utilizzate a scopo turistico-sportivo
	ZONE C2 zone agricole e forestali a prevalente interesse paesaggistico		AREE R aree degradate da recuperare
	ZONE G1 zone di pianura asciutta a preminente vocazione forestale		AREA F delimitazione area di divagazione fluviale
	ZONE G2 zone di pianura irrigua a preminente vocazione agricola		PERIMETRO DEL PARCO NATURALE Approvato con Lr. 12 dicembre 2002, n. 31
	PERIMETRO ZONE IC zone di iniziativa comunale orientata		PERIMETRO AEROPORTUALE DELLA MALPENSA

La presente cartografia recepisce il perimetro IC come modificato a seguito dell'approvazione degli strumenti urbanistici comunali e loro varianti, come previsto dall'articolo 12.1C.9 della Dgr 75983 del 2 agosto 2001.

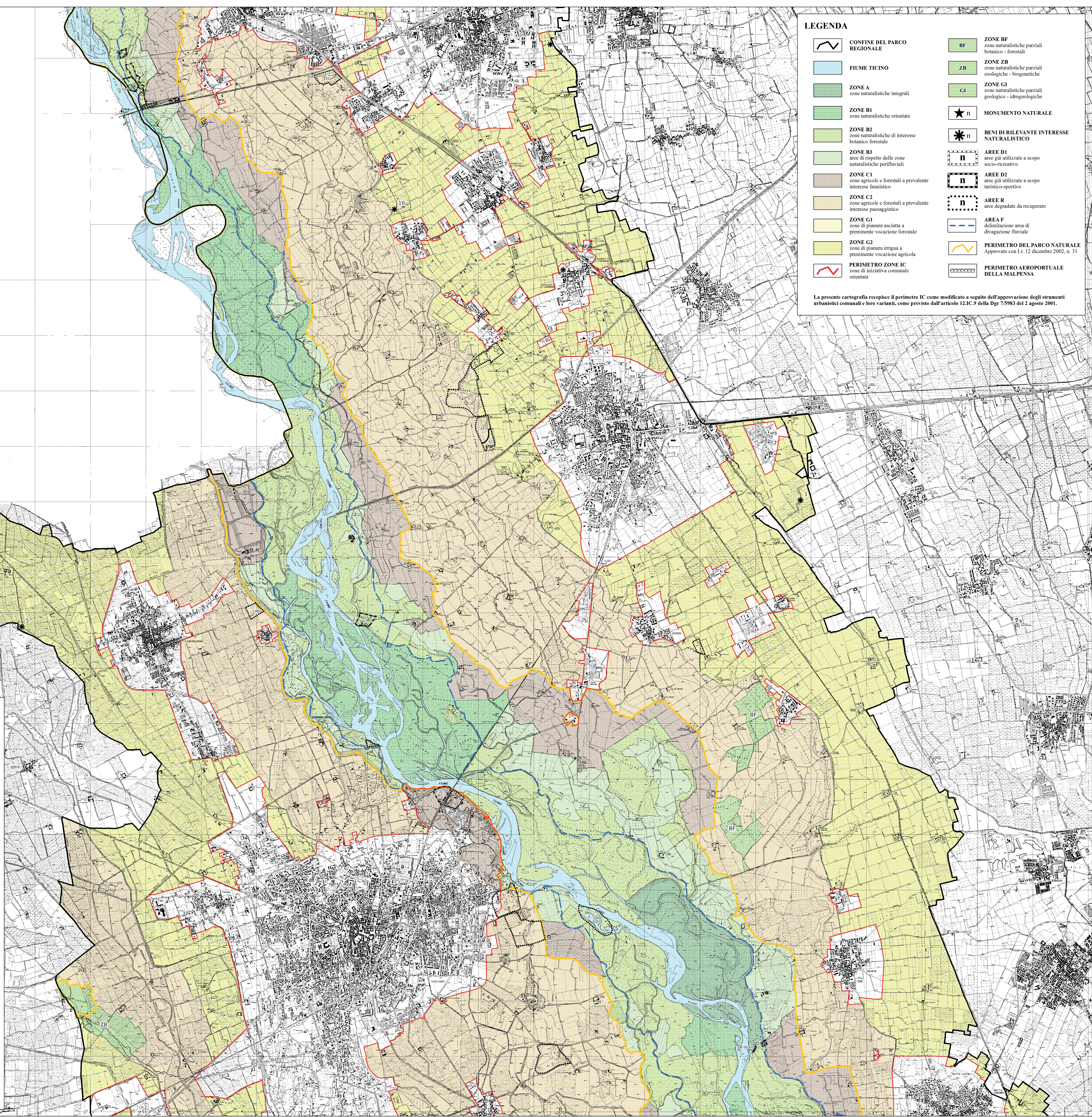



Regione Lombardia



Parco Lombardo della Valle del Ticino

**VARIANTE GENERALE AL PIANO TERRITORIALE DI COORDINAMENTO
DEL PARCO REGIONALE DELLA VALLE DEL TICINO**

Approvata con Dgr. VII/5983 del 2 agosto 2001
 Rettificata con Dgr. VII/6090 del 14 settembre 2001
 Aggiornata con Dgr. VIII/4186 del 21 febbraio 2007

**AZZONAMENTO
TAV. 3**



SCALA 1:25.000
 Riedizione digitale - 2013