United Nations
Educational, Scientific and
Cultural Organization

BIOSFER
VALLE TICINO

RISERVA DELLA BIOSFERA
MAB UNESCO 'VALLE DEL TICINO'

…RESOCONTO DELLE ATTIVITA'
della RISERVA VALLE DEL TICINO
Ottobre 2017

RISERVA DELLA BIOSFERA MAB 'VALLE DEL TICINO'

- **Nel corso dell'Assemblea Consultiva MAB del 21 aprile 2017 è stato approvato il Piano delle attività della Riserva MAB Valle del Ticino**
- **In linea con quanto in esso previsto, in questi mesi sono state avviate una serie di iniziative per la valorizzazione della Riserva MAB**

RISERVA DELLA BIOSFERA MAB 'VALLE DEL TICINO'

Predisposizione di un logo della Riserva

La sagoma di un uomo per richiamare lo stretto rapporto che ha l'essere umano con la Biosfera. E' questo il nuovo *brand* della Riserva MAB Unesco – Valle del Ticino.

Il nuovo *brand* è stato ideato grazie ad una convenzione gratuita siglata dalla Riserva con l' ENAIP Novara, e in collaborazione con l'Associazione Amici del Ticino.

Le tonalità scelte richiamano i colori ministeriali, per sottolineare oltre al riconoscimento del Programma Unesco (da cui il nome Biosfera all'interno del logo), anche l'appartenenza al Comitato MAB nazionale, che fa capo al Ministero dell'Ambiente e della Tutela del Territorio e del Mare.

RISERVA DELLA BIOSFERA MAB 'VALLE DEL TICINO'

BIOSFER VALLE TICINO

Il patrocinio della Riserva Valle del Ticino, tramite la **concessione del proprio brand**, è un avvallo o benestare riconosciuto dal Comitato Esecutivo della Riserva, su proposta e preventivo vaglio tecnico da parte dell'Ufficio MAB.

Il brand verrà concesso ai soggetti, pubblici e privati che condividano gli obiettivi e le strategie del Programma MaB UNESCO, che presentino iniziative in linea con il piano delle attività della Riserva e contribuiscano a diffondere ed incrementare la conoscenza della Riserva e dei valori perseguiti, sia all'interno delle comunità locali sia in contesti che fuoriescono dai confini dell'Area MAB.

Non è necessario richiedere l'uso del brand sugli strumenti di comunicazione istituzionale (ad esempio sito internet, carta intestata, cartelli di delimitazione geografica, …) della Riserva stessa e degli Enti Pubblici (Comuni, Parchi, Unioni di Comuni) aventi responsabilità e governo sul territorio della Riserva di Biosfera.

RISERVA DELLA BIOSFERA MAB 'VALLE DEL TICINO'

Predisposizione di strumenti di comunicazione
La carta d'identità della Riserva

RISERVA DELLA BIOSFERA MAB 'VALLE DEL TICINO'

VALLE DEL TICINO: RISERVA DELLA BIOSFERA MAB UNESCO

NOME:

Riserva della Biosfera Valle del Ticino

REGIONI:

Lombardia e Piemonte

POPOLAZIONE:

500.000 abitanti circa

AREE PROTETTE:

Parco Lombardo della Valle del Ticino

Parco Piemontese Ticino Lago Maggiore

ANNO DI NASCITA:

2002

SEDI:

Villa Castiglioni, Via Isonzo 1, Magenta

Villa Picchetta, Via Picchetta, Cameri

CARATTERISTICHE ANTROPICHE

La Valle del Ticino è la più importante ed estesa fra le aree naturali residue dell'intera Pianura Padana, territorio di antropizzazione antica e di grande sviluppo urbano e industriale. Si ritrovano:

- **Mete per il turismo storico—culturale (abbazie, mulini, cascine, castelli, ville), enogastronomico e ambientale.**
- **Siti riconosciuti Patrimonio dell'Umanità dall'UNESCO tra cui il sito palafitticolo dei Lagoni di Mercurago.**
- **Presenze di strutture ricettive, centri parco, punti noleggio bici, punti info.**
- **Possibilità di svolgere attività di butterflywatching, birdwatching, canoa, equitazione, nordic walking, itinerari ciclo-turistici, navigazione, degustazione prodotti tipici a marchio.**

CARATTERISTICHE AMBIENTALI

La Valle del Ticino rappresenta un'area ad elevata densità, dove ad una grande variabilità di ambienti corrisponde una mirabile varietà di habitat all'interno dei quali trovano condizioni uniche per la loro sopravvivenza numerose specie animali e vegetali.

- **Sono presenti più di 6000 specie viventi.**
- **Ci sono specie a rischio di estinzione tra cui il Pelobate Fosco, che in quest'area trova un habitat a lui favorevole.**
- **L'intera Valle costituisce il più importante corridoio ecologico tra Alpi ed Appennini e tra Europa e Africa.**
- **Sono presenti gli ultimi lembi di foresta planiziale che si estendeva in Pianura Padana.**

RISERVA DELLA BIOSFERA
MAB 'VALLE DEL TICINO'

United Nations Educational, Scientific and Cultural Organization

MAB

BIOSFERA VALLE TICINO

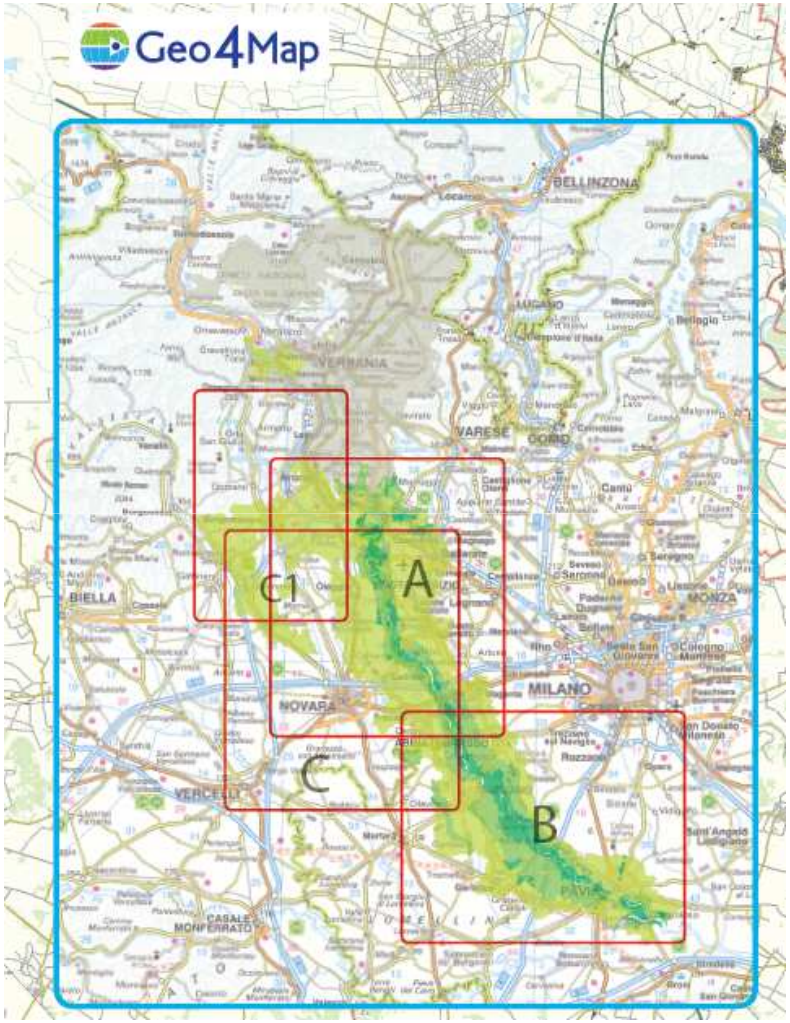

Predisposizione di strumenti di comunicazione

La carta escursionistica della Riserva

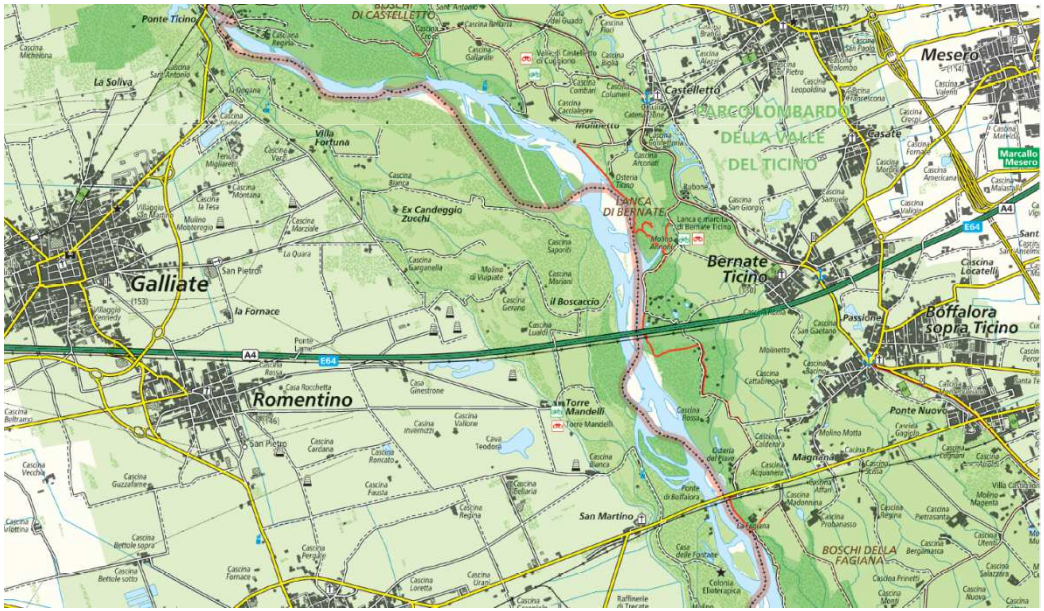

RISERVA DELLA BIOSFERA
MAB 'VALLE DEL TICINO'

Partecipazione al FORUM GIOVANI delle Riserve della Biosfera

La Riserva della Biosfera Valle del Ticino ha partecipato con una sua rappresentante al 1° Forum mondiale dei Giovani delle Riserve della Biosfera, tenutosi tra il 18 e il 23 settembre 2017 presso la Riserva della Biosfera del Delta del Po e organizzato dal Segretariato del Programma MAB UNESCO attraverso l'Ufficio Regionale Unesco di Venezia

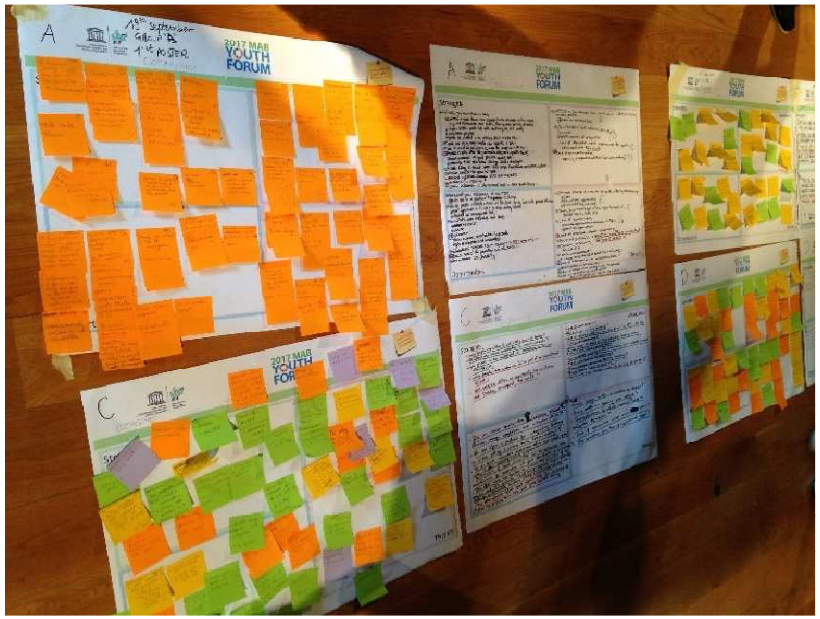

RISERVA DELLA BIOSFERA
MAB 'VALLE DEL TICINO'

United Nations Educational, Scientific and Cultural Organization

Presentazione del Dossier di Candidatura – settembre 2017

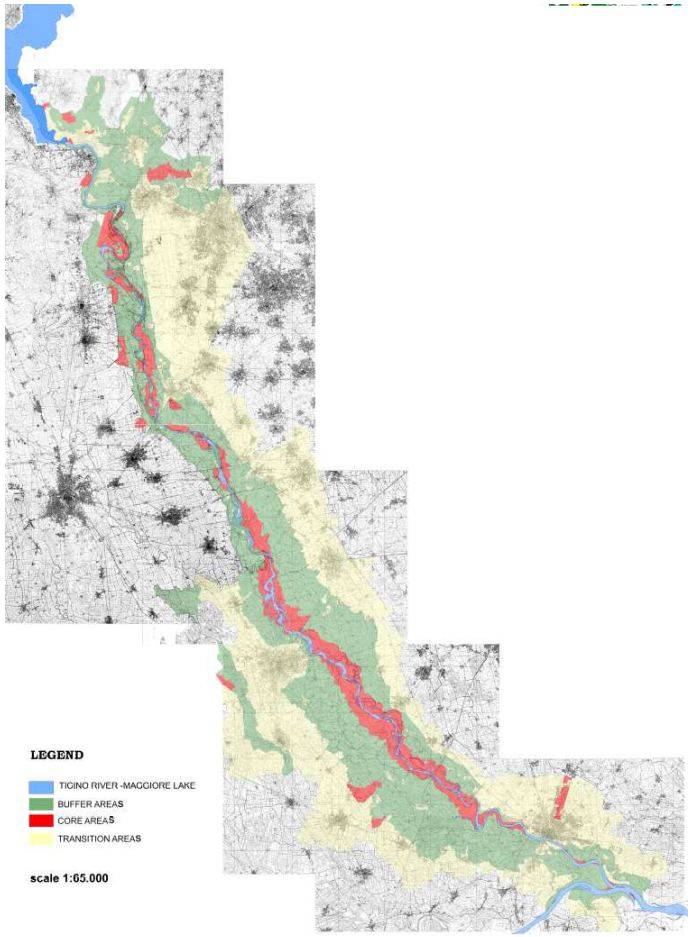

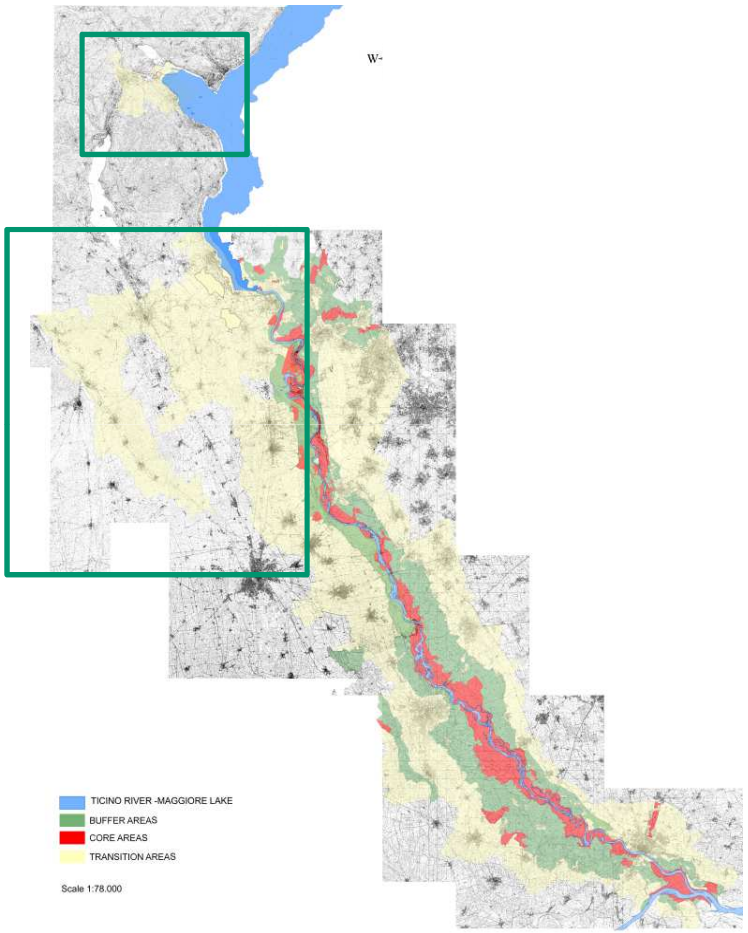

Riserva MAB 2002

Riserva MAB 2014

RISERVA DELLA BIOSFERA MAB 'VALLE DEL TICINO'

Proposta Riserva MAB "Ticino Val Grande Verbano"

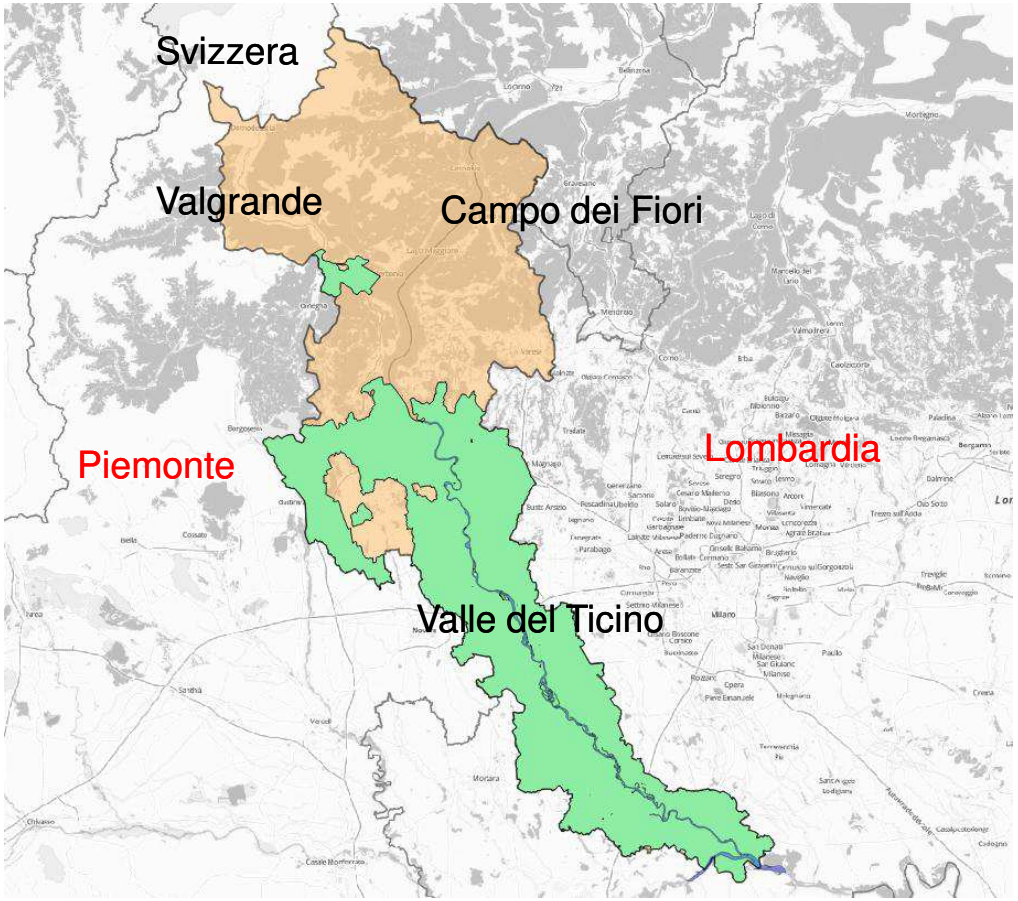

Nel 2017 è stata presentata proposta per l'Ampliamento della Riserva della Biosfera verso il confine svizzero, coinvolgendo il Parco Nazionale della Val Grande e il Parco Campo dei Fiori, oltre a 148 Comuni

	proposta	attuale
7.1 Area of Core Area(s):	17.964 ha	14.000 ha
7.2 Area of Buffer Zone(s):	51.573 ha	33.000 ha
7.3 Area of Transition Area(s):	262.626 ha	100.000 ha
TOTAL:	332.163 ha	

LEGENDA

- RB Valle del Ticino
- Estensione in progetto RB Valle del Ticino

RISERVA DELLA BIOSFERA
MAB 'VALLE DEL TICINO'

United Nations Educational, Scientific and Cultural Organization

BIOSFERA VALLE TICINO

PROPOSTA DI ZONAZIONE

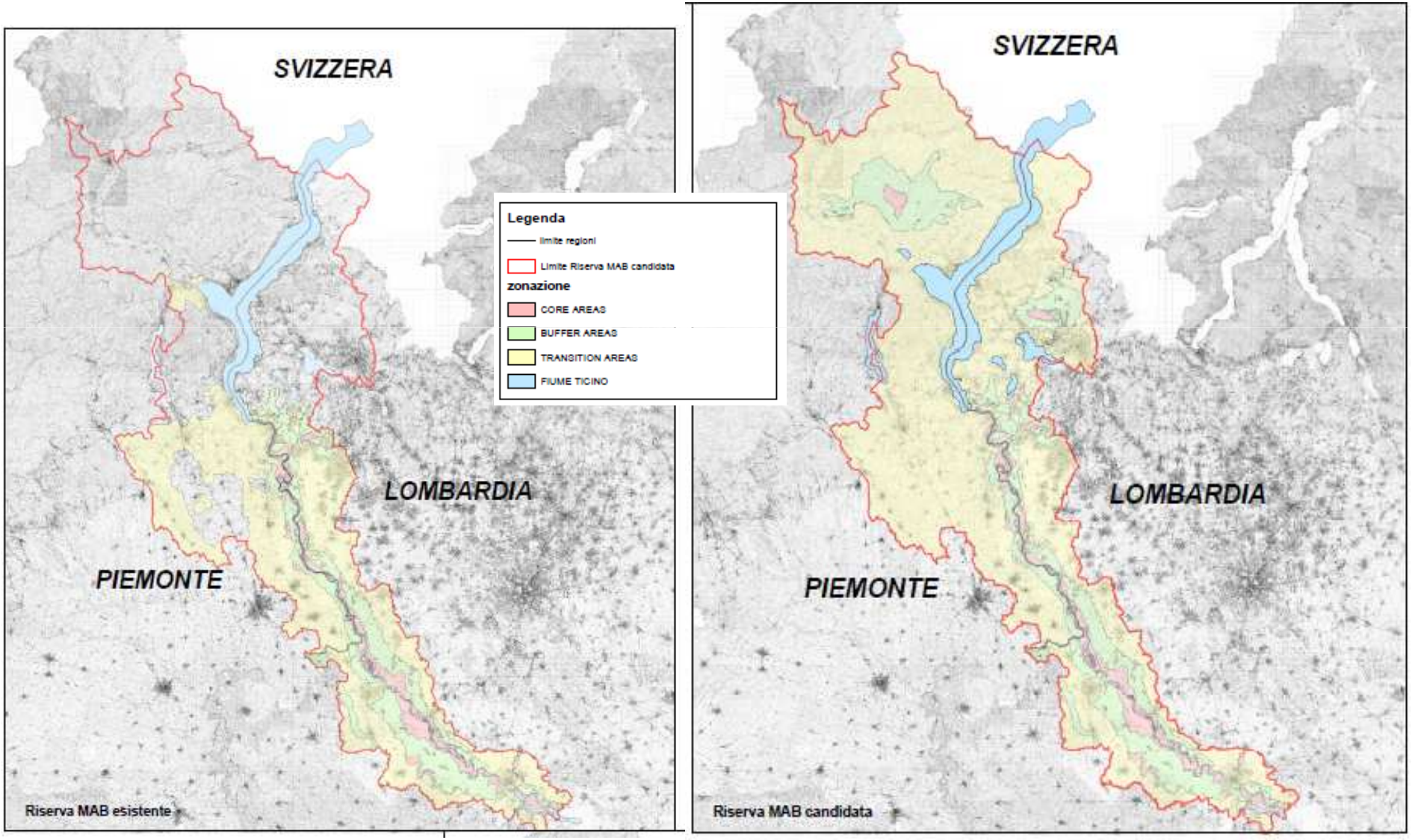

RISERVA DELLA BIOSFERA MAB 'VALLE DEL TICINO'

Procedura di candidatura in corso

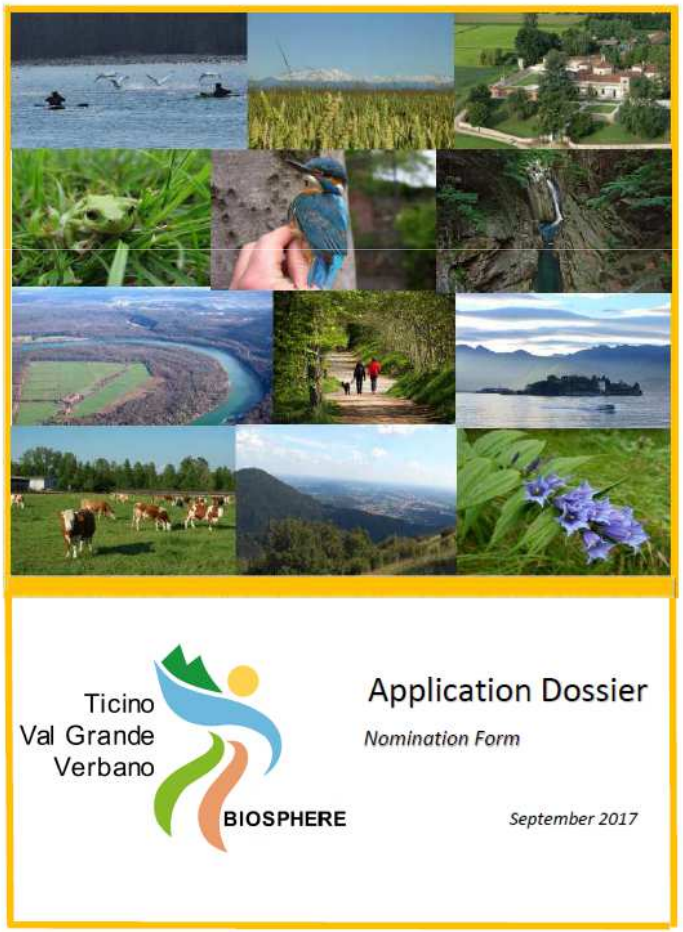

- **Presentazione del dossier di candidatura al Comitato Tecnico Nazionale MaB**

- **Nella seduta del 14 settembre 2017, il Comitato si è espresso per la trasmissione al Segretariato del Programma MaB Unesco ai fini dell'esame nel prossimo ciclo 2017/2018**

- **Il dossier di candidatura è stato trasmesso al Segretariato MAB di Parigi entro il 30 settembre 2017**

- **Si attendono i primi riscontri sull'esito della valutazione per marzo 2018.**

RISERVA DELLA BIOSFERA MAB 'VALLE DEL TICINO'

Obiettivi:

addivenire ad una Riserva transfrontaliera italo-svizzera

rafforzare il ruolo della Riserva Valle del Ticino

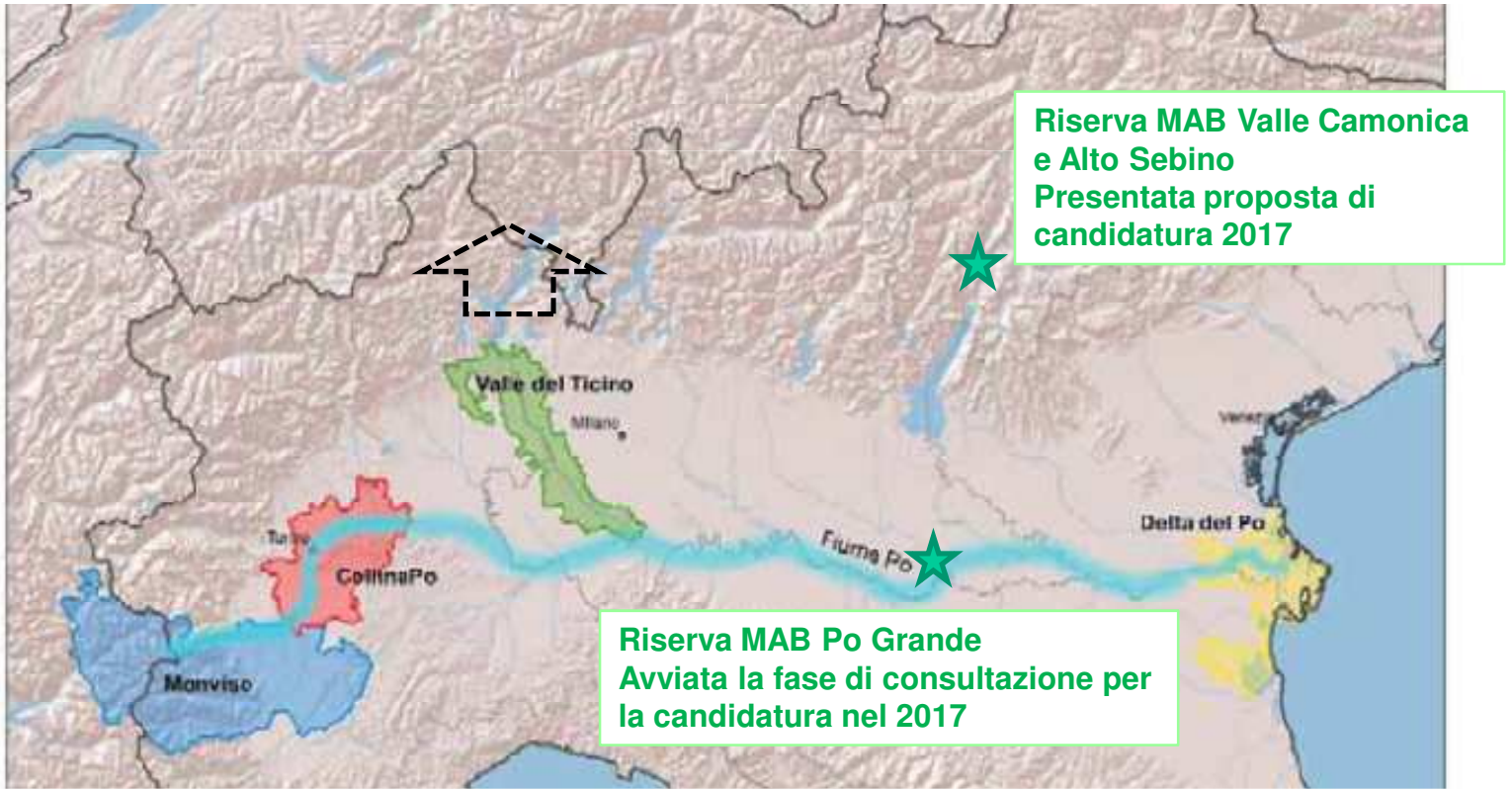

RISERVA DELLA BIOSFERA
MAB 'VALLE DEL TICINO'

United Nations Educational, Scientific and Cultural Organization

Partecipazione al Bando Capitale Naturale di Fondazione Cariplo – settembre 2017

PROGETTO

UN.ES.CO UNire ESperienze e COnoscenze per la biodiversità

Esportazione di buone pratiche per le connessioni ecologiche nell'area MAB Ticino Valley e nei territori dell'Alto Milanese

CAPOFILA

Parco Ticino

PARTNER

REGIONE PIEMONTE – ENTE DI GESTIONE DELLE AREE PROTETTE DEL TICINO E DEL LAGO MAGGIORE

est sesia – consorzio di irrigazione e bonifica

eliante

SOCIETA' di Scienze Naturali del Verbano Cusio Ossola

UNIVERSITA' DEGLI STUDI DI MILANO BICOCCA

DIPARTIMENTO DI SCIENZE DELL'AMBIENTE E DELLA TERRA
Piazza della Scienza 1
20126 Milano
www.disat.unimib.it

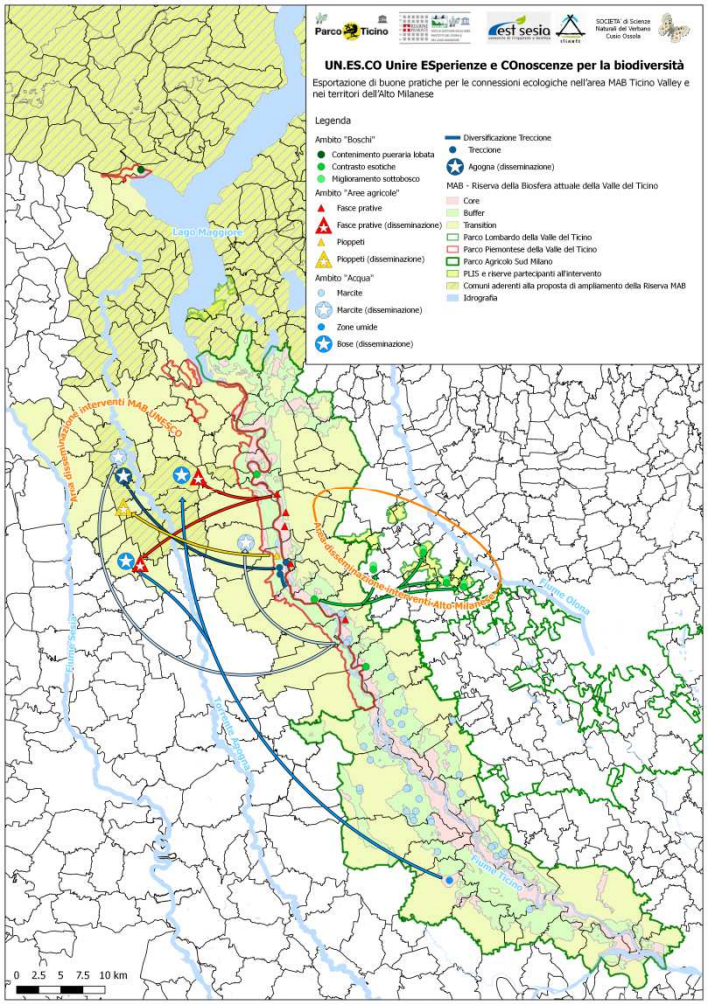

RISERVA DELLA BIOSFERA
MAB 'VALLE DEL TICINO'

Tratto presentazione Dott.ssa Giarratano Carmela
Direttore Generale Ministero Ambiente