

INFORMAZIONI PERSONALI

Gian Pietro Beltrami - Ragioniere

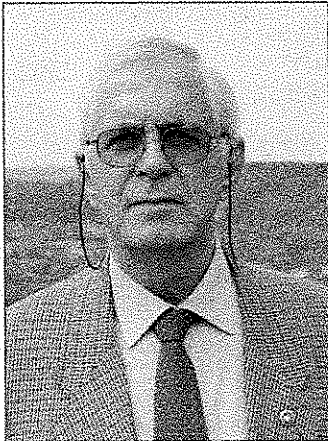

📍 Via Duchessa Marianna, 2
20080 Besate - Milano - Italia

☎ 02/97210.234 Ufficio

📠 366/5613975 Ufficio

✉ beltrami.rampuzzi@virgilio.it

Sesso : Maschio

Data di nascita 14/09/1948

Nazionalità Italiana

**ESPERIENZA
PROFESSIONALE**

- 2001** Posizione ricoperta **Promotore finanziario** iscritto all'Albo Camera di Commercio di Milano
 Datore di lavoro **Banca Mediolanum**
 Principale attività o responsabilità: **Gestione ed indirizzo finanziario della Clientela**
 Attività o settore **FINANZIARIO**
- 1996** Posizione ricoperta **Capo Servizio Dirigente**
 Datore di lavoro **Banca Popolare di Abbiategrasso - Gruppo MPS**
 Principale attività o responsabilità: **Tesoreria Centrale Enti: gestione contabile e finanziaria di 48 Comuni, 8 Fondazioni, Consorzio parco lombardo della Valle del Ticino, A.M.A.G.A. Holding, A.M.A.G.A. Servizi, Consorzio Tutela Ambientale del Magentino, Ente Fiera di Abbiategrasso (MI).**
 Attività o settore **FINANZIARIO**
- 1994** Posizione ricoperta **Direttore Area Commerciale di Galliate (NO) - Novara**
 Datore di lavoro **Banca Popolare di Abbiategrasso - Gruppo MPS**
 Principale attività o responsabilità: **Gestione clienti, concessione fidi Aziende e Società sui CC, Controllo Depositi**
 Attività o settore **FINANZIARIO**
- 1991** Posizione ricoperta **Responsabile Ufficio Sviluppo Area Commerciale di Bareggio (MI)**
 Datore di lavoro **Banca Popolare di Abbiategrasso - Gruppo MPS**
 Principale attività o responsabilità: **Riclassificazione dei Bilanci e concessione Fidi**
 Attività o settore **FINANZIARIO**
- 1988** Posizione ricoperta **Responsabile Ufficio Sede Centrale**
 Datore di lavoro **Banca Popolare di Abbiategrasso - Gruppo MPS**
 Principale attività o responsabilità: **Formazione e Pianificazione del Settore Sviluppo e Marketing**
 Attività o settore **FINANZIARIO**

- 1984 Posizione ricoperta **Direttore Filiale di Basiglio - Milano Tre (MI)**
Datore di lavoro **Banca Popolare di Abbiategrosso - Gruppo MPS**
Principale attività o responsabilità: **Direzione**
Attività o settore **FINANZIARIO**
- 1976 Posizione ricoperta **Capofila Gruppo Sostituzione del Personale Direttivo delle Sedi e Filiali**
Datore di lavoro **Banca Popolare di Abbiategrosso - Gruppo MPS**
Principale attività o responsabilità: **Sostituzione Capi Agenzia**
Attività o settore **FINANZIARIO**
- 1973 Posizione ricoperta **Cassiere**
Datore di lavoro **Banca Popolare di Abbiategrosso - Gruppo MPS**
Principale attività o responsabilità: **Gestione cassa**
Attività o settore **FINANZIARIO**
- 1970 Posizione ricoperta **Impiegato Ufficio Marketing**
Datore di lavoro **Martini & Rossi SPA - Torino (TO)**
Principale attività o responsabilità: **Junior Product Manager, Studio programmazione e pianificazione delle vendite**
Attività o settore **FINANZIARIO/COMMERCIALE**

ISTRUZIONE E FORMAZIONE

- Dal 1976 al 2001 Qualifica rilasciata: **Attestati di merito per la partecipazione a Corsi e studi di aggiornamento ed approfondimento**
Organizzazione erogatrice: **Regione Lombardia - Ministero del Tesoro e delle Finanze di Roma - Banca d'Italia Sede di Roma - Università L. Bocconi di Milano.**
Principali materie trattate o abilità acquisite: **Tesoreria Enti, Marketing, Organizzazione, Sviluppo, Fidi, Portafoglio Titoli, Economia Aziendale, Finanze.**
Livello classificazione corso (nazionale/internazionale): **Nazionale**
- 1977 Qualifica rilasciata: **Diploma Universitario**
Organizzazione erogatrice **Università L. Bocconi di Milano.**
Principali materie trattate o abilità acquisite: **Scuola di Direzione Aziendale**
Tesi: "Marketing ed Organizzazione del sistema Bancario"
Livello classificazione corso (nazionale/internazionale): **Nazionale** 110/100
- 1967 Qualifica rilasciata: **Diploma in Ragioneria**
Corsi organizzati da: **Collegio san Giorgio - Novi Ligure (AL).**
Principali materie trattate o abilità acquisite:
Livello classificazione corso (nazionale/internazionale): **Nazionale**

COMPETENZE PERSONALI

Lingua madre Italiano

Altre lingue	COMPRESIONE		PARLATO		PRODUZIONE SCRITTA
	Ascolto	Lettura	Interazione	Produzione orale	
Inglese	Livello base A 1/2	Livello base A 1/2	Livello base A 1/2	Livello base A 1/2	Livello base A 1/2
Francese	Livello base A 1/2	Livello base A 1/2	Livello base A 1/2	Livello base A 1/2	Livello base A 1/2

Competenze comunicative Possiedo buone competenze comunicative acquisite sia durante la mia esperienza lavorativa (da Junior Product Manager a Promotore Finanziario) che in ambiente politico.

Competenze organizzative e gestionali Possiedo buone competenze organizzative e gestionali acquisite durante l'esperienza lavorativa:

- leadership nel coordinamento di Tesoreria :
Responsabile della Tesoreria Centrale Enti della Banca Popolare di Abbiategrasso (Gruppo MPS), coordinatore di un team di 34 persone in sede e 50 Referenti di Agenzie dislocate sul territorio.
- Processi di Family Bank, Raccolta Fondi e Fidi "ad personam", coordinatore di un team di 14 persone in sede e 50 Referenti di Agenzie dislocate sul territorio

Attualmente sono:

- Presidente del Parco lombardo della Valle del Ticino (60 dipendenti/ collaboratori);
- Consigliere Federparchi nel Consiglio Direttivo Nazionale (Federazione Italiana Parchi e Riserve Naturali)
- Coordinatore Nazionale dei Parchi fluviali - Federparchi (29 Parchi e 33 Riserve).
- Consigliere Comunale a Besate (MI)
- Commmissario ANCI nella Commissione Permanente Nazionale "Politiche ambientali, Territorio e Protezione Civile"

Competenze professionali Ottima padronanza dei processi di Controllo di gestione

**Esperienza Politica ed
Amministrativa****2015**

Consigliere del Consiglio Direttivo Nazionale di Federparchi

2014

- Componente del Consiglio Direttivo della Federazione Italiana Parchi e Riserve Naturali (Federparchi) in qualità di Coordinatore Nazionale dei Parchi Fluviali
- Consigliere Comunale a Besate (MI)
- Commissario ANCI nella Commissione Permanente Nazionale "Politiche Ambientali, Territorio e Protezione Civile"

2013

Presidente Sezione di Besate Gruppo NCD

2012

Presidente Parco lombardo della Valle del Ticino

2009

Capogruppo Consigliere Comunale Gruppo PDL Besate (MI)

1994

Fondatore 1° Circolo Forza Italia Abbiategrasso (MI)

1990/1995Assessore al Bilancio e ai Lavori Pubblici Comune di Besate (MI) - (1° in preferenze)
Componente del Direttivo Regionale A.N.C.I. Milano**1988**Segretario politico per la Zona Abbiatense del P.S.I. (Partito Socialista Italiano)
Componente della Segreteria Provinciale del PSI di Milano con delega all'organizzazione**1986/1990**

Capofila del Progetto "Dopo di noi" recuperando, attraverso iniziative diverse, i fondi che hanno consentito la collocazione dell'Ass. ANFFAS nell'Abbiatense, per un futuro migliore ai giovani meno fortunati.

1980/1985

Vice Sindaco di Besate con delega al Bilancio e ai Lavori Pubblici - (1° in preferenze)

DATI PERSONALI

Patente di guida

Categoria B

Autorizzazione

Autorizzo il trattamento dei miei dati personali ai sensi del Decreto Legislativo 30 giugno 2003, n. 196 "Codice in materia di protezione dei dati personali".

**Gian Pietro Beltrami**